

LAPORAN KINERJA

NOVEMBER 2020

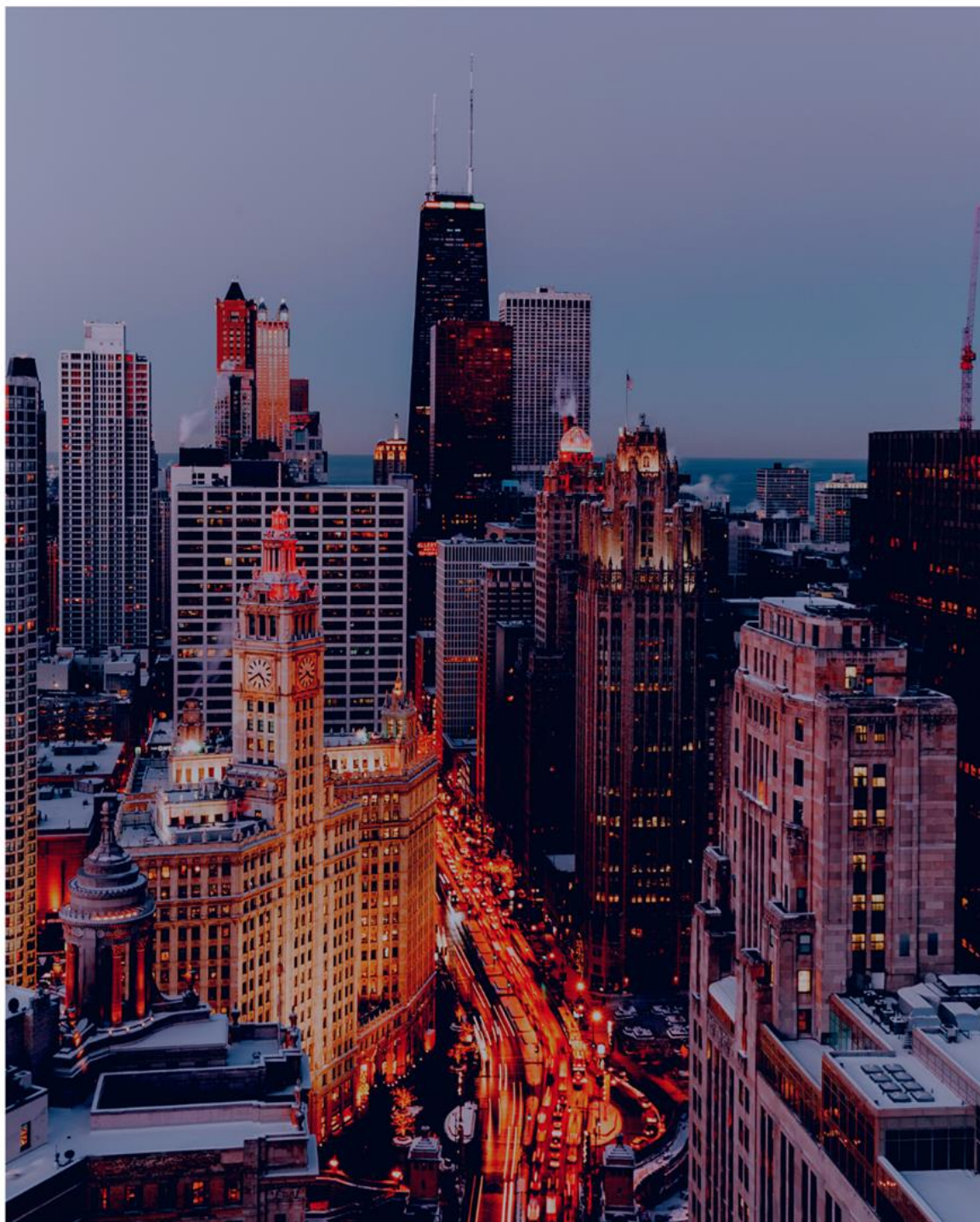

WWW.YEFADVISOR.COM



Navigate The Stock Market

PRIVATE TRADING ROOM

Sepanjang bulan November 2020 Layanan Private Trading Room telah memberikan 78 Rekomendasi dalam bentuk Hotlist, Watchlist, dan Stockcall yang sampai dengan laporan ini disusun telah mencapai target maupun stoploss. Dari keseluruhan rekomendasi tersebut, 58 Rekomendasi mencapai target pertama maupun kedua dan 20 rekomendasi mencapai stoploss. Keuntungan tertinggi didapatkan dari rekomendasi WEGE pada Watchlist tanggal 20 November 2020 yang mencapai target kedua dengan keuntungan 10,9% pada 24 November 2020 dalam waktu 4 hari setelah saham tersebut direkomendasikan. Sedangkan kerugian terdalam dari rekomendasi BNII dan PTSN pada Hotlist edisi 25 dan 26 November 2020 yang mencapai stoploss dengan kerugian sebesar -5,7%.

Rata-rata profit/loss untuk rekomendasi selama bulan November 2020, Sebesar +3,79% dengan win rate sebesar 74%. Pada tabel di bawah kami sajikan rincian rekomendasi selama bulan November 2020.

No	Rekomendasi	Kode	Buy	Closed Date	Sell	Profit/loss	Status
1	Stockcall 01/11/2020	IRRA	880	20 November 2020	835	-5.1%	Failed/Stoploss
2	Hotlist 02/11/2020	TINS	850	06 Oktober 2020	920	8.2%	Success TP1
3	Watchlist 03/11/2020	ADRO	1130	23 November 2020	1245	10.2%	Success TP2
4	Hotlist 03/11/2020	KAEF	3120	09 November 2020	3160	1.3%	Success TP1
5	Hotlist 03/11/2020	JPFA	1070	06 November 2020	1100	2.8%	Success TP1
6	Watchlist 04/11/2020	INKP	9275	09 November 2020	9750	5.1%	Success TP1
7	Watchlist 04/11/2020	TKIM	6425	06 November 2020	6750	5.1%	Success TP1
8	Hotlist 04/11/2020	BBKP	246	11 November 2020	260	5.7%	Success TP1
9	Watchlist 05/11/2020	CARE	354	12 November 2020	390	10.2%	Success TP2
10	Watchlist 05/11/2020	SIDO	815	06 November 2020	860	5.5%	Success TP1
11	Hotlist 05/11/2020	TOWR	1000	10 November 2020	1050	5.0%	Success TP1
12	Watchlist 06/11/2020	BNGA	765	17 November 2020	845	10.5%	Success TP2
13	Watchlist 06/11/2020	SMRA	660	09 November 2020	730	10.6%	Success TP2
14	Watchlist 06/11/2020	SSIA	498	16 November 2020	550	10.4%	Success TP2
15	Watchlist 06/11/2020	KRAS	370	12 November 2020	408	10.3%	Success TP2
16	Hotlist 06/11/2020	AALI	10825	13 November 2020	11125	2.8%	Success TP1
17	Stockcall 08/11/2020	CLEO	484	25 November 2020	534	10.3%	Success TP2
18	Stockcall 08/11/2020	ASSA	505	10 November 2020	560	10.9%	Success TP2
19	Watchlist 10/11/2020	ERAA	1860	27 November 2020	1765	-5.1%	Failed/Stoploss
20	Watchlist 10/11/2020	NIKL	820	11 November 2020	905	10.4%	Success TP2
21	Hotlist 10/11/2020	INAF	3320	20 November 2020	3240	-2.4%	Failed/Stoploss
22	Hotlist 10/11/2020	DILD	161	12 November 2020	154	-4.3%	Failed/Stoploss

PRIVATE TRADING ROOM

23	Watchlist 12/11/2020	LINK	2250	24 November 2020	2480	10.2%	Success TP2
24	Hotlist 12/11/2020	AGRO	402	16 November 2020	422	5.0%	Success TP1
25	Watchlist 12/11/2020	TRIN	376	16 November 2020	356	-5.3%	Failed/Stoploss
26	Watchlist 12/11/2020	ICBP	9775	17 November 2020	10275	5.1%	Success TP1
27	Hotlist 13/11/2020	IMJS	264	17 November 2020	252	-4.5%	Failed/Stoploss
28	Hotlist 13/11/2020	BNII	234	20 November 2020	230	-1.7%	Failed/Stoploss
29	Stockcall 15/11/2020	ISAT	2200	02 Desember 2020	2420	10.0%	Success TP2
30	Stockcall 15/11/2020	ASRI	167	16 November 2020	184	10.2%	Success TP2
31	Hotlist 16/11/2020	BEST	172	17 November 2020	181	5.2%	Success TP1
32	Hotlist 16/11/2020	WIKA	1425	16 November 2020	1445	1.4%	Success TP1
33	Hotlist 16/11/2020	ACST	222	18 November 2020	212	-4.5%	Failed/Stoploss
34	Hotlist 16/11/2020	MARK	820	18 November 2020	825	0.6%	Success TP 1
35	Watchlist 17/11/2020	BMTR	238	18 November 2020	262	10.1%	Success TP2
36	Watchlist 17/11/2020	EXCL	2320	24 November 2020	2560	10.3%	Success TP2
37	Hotlist 17/11/2020	BFIN	390	17 November 2020	410	5.1%	Success TP1
38	Hotlist 17/11/2020	PSAB	216	19 November 2020	212	-1.9%	Failed/Stoploss
39	Watchlist 18/11/2020	ADMG	145	26 November 2020	160	10.3%	Success TP2
40	Watchlist 18/11/2020	ISSP	135	19 November 2020	149	10.4%	Success TP2
41	Hotlist 18/11/2020	ITMG	9275	19 November 2020	9975	7.5%	Success TP1
42	Hotlist 18/11/2020	TMAS	121	19 November 2020	129	6.6%	Success TP1
43	Hotlist 18/11/2020	HOKI	885	23 November 2020	855	-3.4%	Failed/Stoploss
44	Watchlist 19/11/2020	BRPT	960	24 November 2020	1050	9.4%	Success TP1
45	Watchlist 19/11/2020	BBRI	4040	25 November 2020	4250	5.2%	Success TP1
46	Hotlist 19/11/2020	SMGR	11250	23 November 2020	12000	6.7%	Success TP1
47	Hotlist 19/11/2020	WSBP	202	20 November 2020	216	6.9%	Success TP1
48	Watchlist 20/11/2020	WEGE	202	24 November 2020	224	10.9%	Success TP2
49	Watchlist 20/11/2020	IMAS	835	20 November 2020	920	10.2%	Success TP2
50	Hotlist 20/11/2020	HMSP	1540	30 November 2020	1555	1.0%	Success TP1
51	Hotlist 20/11/2020	MMLP	272	24 November 2020	290	6.6%	Success TP1
52	Hotlist/20/11/2020	APIC	835	24 November 2020	825	-1.2%	Failed/Stoploss
53	Stockcall 22/11/2020	TPIA	8750	2 Desember 2020	9675	10.6%	Success TP2
54	Stockcall 22/11/2020	KBLI	368	7 Desember 2020	388	5.4%	Success TP1
55	Hotlist 23/11/2020	ASII	5800	26 November 2020	5725	-1.3%	Failed/Stoploss
56	Hotlist 23/11/2020	UNTR	21825	24 November 2020	22200	1.7%	Failed/Stoploss
57	Hotlist 23/11/2020	RALS	765	25 November 2020	770	0.7%	Failed/Stoploss
58	Watchlist 24/11/2020	MAIN	625	24 November 2020	690	10.4%	Success TP2
59	Watchlist 24/11/2020	BTPS	4260	7 Desember 2020	4040	-5.2%	Failed/Stoploss
60	Hotlist 24/11/2020	KIJA	218	25 November 2020	208	-4.6%	Failed/Stoploss
61	Hotlist 24/11/2020	BJBR	1335	25 November 2020	1360	1.9%	Failed/Stoploss
62	Watchlist 25/11/2020	CPIN	6600	30 November 2020	6250	-5.3%	Failed/Stoploss
63	Watchlist 25/11/2020	BJTM	630	25 November 2020	665	5.6%	Success TP1
64	Hotlist 25/11/2020	BNII	244	30 November 2020	230	-5.7%	Failed/Stoploss
65	Watchlist 26/11/2020	DMMX	196	26 November 2020	206	5.1%	Success TP1
66	Hotlist 26/11/2020	BOSS	132	26 November 2020	134	1.5%	Failed/Stoploss
67	Hotlist 26/11/2020	PTSN	246	26 November 2020	232	-5.7%	Failed/Stoploss
68	Hotlist 26/11/2020	MPPA	105	27 November 2020	110	4.8%	Success TP1
69	Hotlist 26/11/2020	CTRA	960	30 November 2020	910	-5.2%	Failed/Stoploss
70	Hotlist 26/11/2020	INKP	9225	27 November 2020	9350	1.4%	Failed/Stoploss

PRIVATE TRADING ROOM

71	Hotlist 26/11/2020	ISSP	158	2 Desember 2020	169	7.0%	Success TP1
72	Watchlist 27/11/2020	ICBP	10125	27 November 2020	10650	5.2%	Success TP1
73	Watchlist 27/11/2020	BBCA	32400	8 Desember 2020	32450	0.2%	Failed/Stoploss
74	Hotlist 27/11/2020	TBLA	810	30 November 2020	815	0.6%	Failed/Stoploss
75	Hotlist 27/11/2020	BEEF	158	30 November 2020	161	1.9%	Failed/Stoploss
76	Stockcall 29/11/2020	LPPF	1360	30 November 2020	1290	-5.1%	Failed/Stoploss
77	Hotlist 30/11/2020	PTRO	1975	30 November 2020	2180	10.4%	Success TP2
78	Hotlist 30/11/2020	PAMG	113	4 Desember 2020	112	-0.9%	Failed/Stoploss
Total Rekomendasi		78x	Sum		295.82%		
Total Win		58x	Average		3.79%		
Total loss		20x					

PRIVATE TRADING ROOM

Keterangan Tabel :

1. Rekomendasi : Watchlist, Hotlist, dan Stockcall
2. Kode Saham
3. Buy : Harga beli yang direkomendasikan
4. Close Date : Tanggal tercapai Target Profit (TP) atau Stoploss (SL)
5. Sell : Harga jual profit (TP) atau Loss (SL)
6. Profit/Loss : Presentase keuntungan maupun kerugian
7. Status : Success artinya rekomendasi berhasil mencapai TP 1 atau TP 2, Sedangkan Failed artinya rekomendasi gagal dan mencapai SL.

PRIVATE TRADING ROOM

Pada perdagangan bulan November 2020 layanan Private Trading Room memberikan sebanyak 48 Instruksi beli sampai dengan jual. Detail selengkapnya dari transaksi selama bulan November bisa dilihat dalam tabel Blotter di bawah ini.

Open Date	Stock	PV	Buy Price	Sell Price	%	Close Date	Impact PV	Duration (Day)
12-Oct-20	APIC	5	915	890	-2.7%	2-Nov-20	-0.14	21
21-Oct-20	PNBN	5	800	840	5.0%	11-Nov-20	0.25	21
22-Oct-20	MAPI	5	640	635	-0.8%	4-Nov-20	-0.04	13
22-Oct-20	KIJA	5	214	202	-5.6%	2-Nov-20	-0.28	11
22-Oct-20	ADHI	5	605	570	-5.8%	2-Nov-20	-0.29	11
27-Oct-20	MGRO	10	785	770	-1.9%	4-Nov-20	-0.19	8
2-Nov-20	TINS	5	850	920	8.2%	10-Nov-20	0.41	8
3-Nov-20	KAEF	5	3120	3160	1.3%	9-Nov-20	0.06	6
3-Nov-20	JPFA	5	1070	1100	2.8%	6-Nov-20	0.14	3
4-Nov-20	BBKP	5	246	260	5.7%	11-Nov-20	0.28	7
5-Nov-20	TOWR	5	1000	1050	5.0%	10-Nov-20	0.25	5
6-Nov-20	AALI	5	10825	11125	2.8%	13-Nov-20	0.14	7
10-Nov-20	INAF	5	3320	3240	-2.4%	20-Nov-20	-0.12	10
10-Nov-20	DILD	5	161	154	-4.3%	12-Nov-20	-0.22	2
11-Nov-20	DOID	5	258	248	-3.9%	13-Nov-20	-0.19	2
12-Nov-20	AGRO	5	402	422	5.0%	16-Nov-20	0.25	4
13-Nov-20	IMJS	5	264	252	-4.5%	17-Nov-20	-0.23	4
13-Nov-20	BNII	5	234	230	-1.7%	20-Nov-20	-0.09	7
16-Nov-20	BEST	5	172	181	5.2%	17-Nov-20	0.26	1
16-Nov-20	WIKA	5	1425	1445	1.4%	16-Nov-20	0.07	1
16-Nov-20	ACST	5	222	212	-4.5%	18-Nov-20	-0.23	2
16-Nov-20	MARK	5	820	825	0.6%	18-Nov-20	0.03	2
17-Nov-20	BFIN	10	390	410	5.1%	17-Nov-20	0.51	1
17-Nov-20	PSAB	10	216	212	-1.9%	19-Nov-20	-0.19	2
18-Nov-20	ITMG	5	9275	9975	7.5%	19-Nov-20	0.38	1
18-Nov-20	TMAS	5	121	129	6.6%	19-Nov-20	0.33	1
18-Nov-20	HOKI	5	885	855	-3.4%	23-Nov-20	-0.17	
19-Nov-20	SMGR	5	11250	12000	6.7%	23-Nov-20	0.33	4
19-Nov-20	WSBP	5	202	216	6.9%	20-Nov-20	0.35	1
20-Nov-20	HMSP	5	1540	1555	1.0%	30-Nov-20	0.05	10
20-Nov-20	MMLP	5	272	286	5.1%	24-Nov-20	0.26	4
20-Nov-20	MMLP	5	272	290	6.6%	24-Nov-20	0.33	4

PRIVATE TRADING ROOM

20-Nov-20	APIC	10	835	825	-1.2%	24-Nov-20	-0.12	4
23-Nov-20	ASII	5	5800	5725	-1.3%	25-Nov-20	-0.06	2
23-Nov-20	UNTR	10	21825	22200	1.7%	24-Nov-20	0.17	1
23-Nov-20	RALS	5	765	770	0.7%	25-Nov-20	0.03	2
24-Nov-20	KIJA	10	218	208	-4.6%	25-Nov-20	-0.46	1
24-Nov-20	BJBR	5	1335	1360	1.9%	25-Nov-20	0.09	1
25-Nov-20	BNII	10	244	230	-5.7%	30-Nov-20	-0.57	5
26-Nov-20	BOSS	5	132	134	1.5%	26-Nov-20	0.08	1
26-Nov-20	PTSN	5	246	232	-5.7%	26-Nov-20	-0.28	1
26-Nov-20	MPPA	5	105	110	4.8%	27-Nov-20	0.24	1
26-Nov-20	CTRA	5	960	910	-5.2%	30-Nov-20	-0.26	4
26-Nov-20	INKP	5	9225	9350	1.4%	27-Nov-20	0.07	1
26-Nov-20	ISSP	5	158	170	7.6%	27-Nov-20	0.38	1
27-Nov-20	TBLA	5	810	815	0.6%	30-Nov-20	0.03	3
27-Nov-20	BEEF	5	158	161	1.9%	30-Nov-20	0.09	3
30-Nov-20	PTRO	5	1975	2180	10.4%	30-Nov-20	0.52	1

Total Trade 48x
Win 29x
Loss 19x
Draw 0x

Profit Terealisasi 2.27

PRIVATE TRADING ROOM

Selama bulan November 2020, Layanan PTR menginstruksikan langsung sebanyak 48 transaksi trading. Dari 48 transaksi tersebut, 29 diantaranya mencatatkan keuntungan, 19 transaksi mencatatkan kerugian, dan tidak ada transaksi draw. Profit yang memiliki impact positif paling besar terhadap pertumbuhan portofolio yaitu transaksi saham PTRO sebesar 0,52. Sedangkan kerugian paling dalam pada transaksi saham BNII yang memiliki impact sebesar -0,57 terhadap portofolio.

Alokasi PV	Jumlah Transaksi
5 pv	38x
10 pv	5x
15 pv	-
20 pv	-

Selama perdagangan bulan November 2020 tercatat layanan PTR menggunakan pembobotan 5pv sebanyak 38 kali transaksi, dan 10 transaksi sisanya menggunakan pembobotan 10 pv. Durasi transaksi terlama pada saham APIC dengan trading plan Position selama 21 hari, sedangkan transaksi dengan durasi paling singkat pada saham BEST, WIKA, BFIN, ITMG, TMAS, WSBP, UNTR, KIJA, BJBR, BOSS, PTSN, MPPA, INKP, ISSP dan PTRO dengan durasi selama 1 hari atau One Day Trade. Rata-rata durasi transaksi pada bulan November adalah selama 5 hari/transaksi.

Pada bulan November 2020 layanan Private trading room telah mencatatkan pertumbuhan portofolio sebesar +2,27% pv dengan win rate ratio sebesar 60,41%

Floating Growth

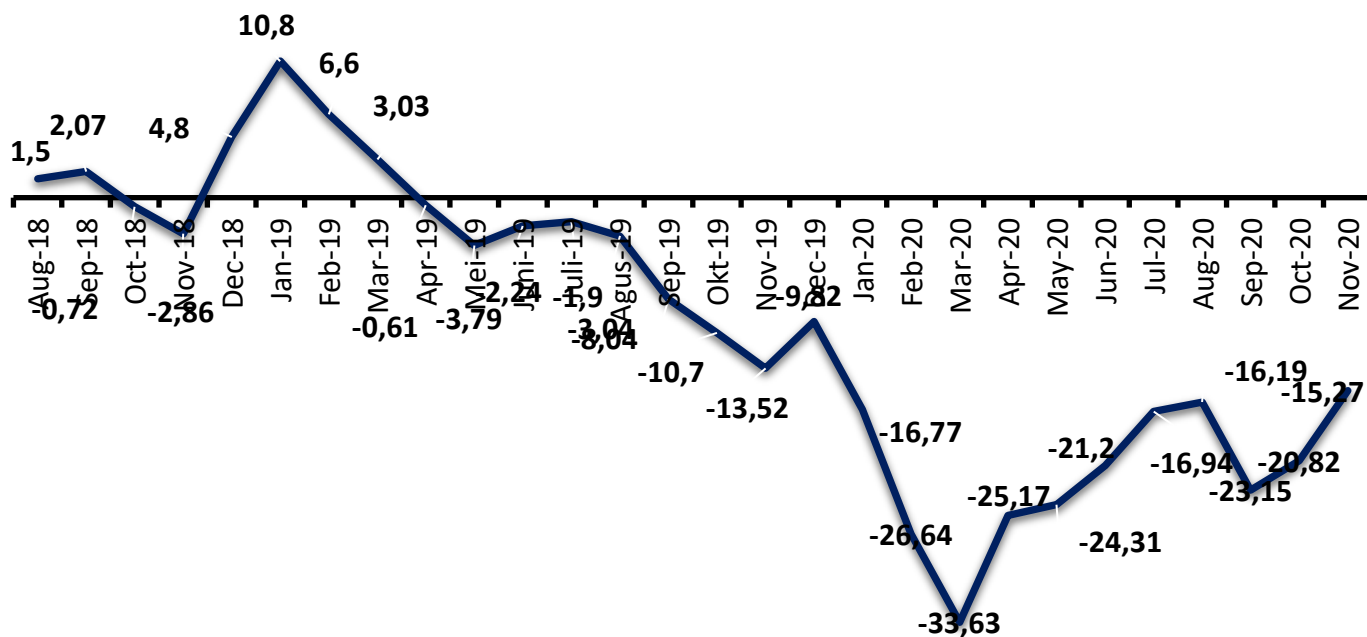

Pada pencatatan terakhir bulan November 2020, Portofolio untuk layanan Private Investing Room membukukan *Floating Loss* sebesar -15,27% naik -5,55% dari bulan Oktober 2020. *Floating growth/loss* menggambarkan kinerja portofolio layanan Private Investing Room yang belum terealisasi (*Floating Growth/Loss*). Grafik diatas merupakan pertumbuhan portofolio PIR sejak awal dirilisnya layanan pada Agustus 2018 sampai November 2020. *Floating Growth* tertinggi masih dicapai pada bulan Januari 2019 sebesar 10,8%, sedangkan terendah pada April 2020 sebesar -33,63%.

Sedangkan untuk mengetahui profit yang telah terealisasi dapat dilihat pada halaman berikutnya.

PRIVATE INVESTING ROOM

Sepanjang bulan November 2020 Private Investing Room membukukan total *growth* sebesar 0,39% yang berasal dari hasil transaksi distribusi.

Realized Growth

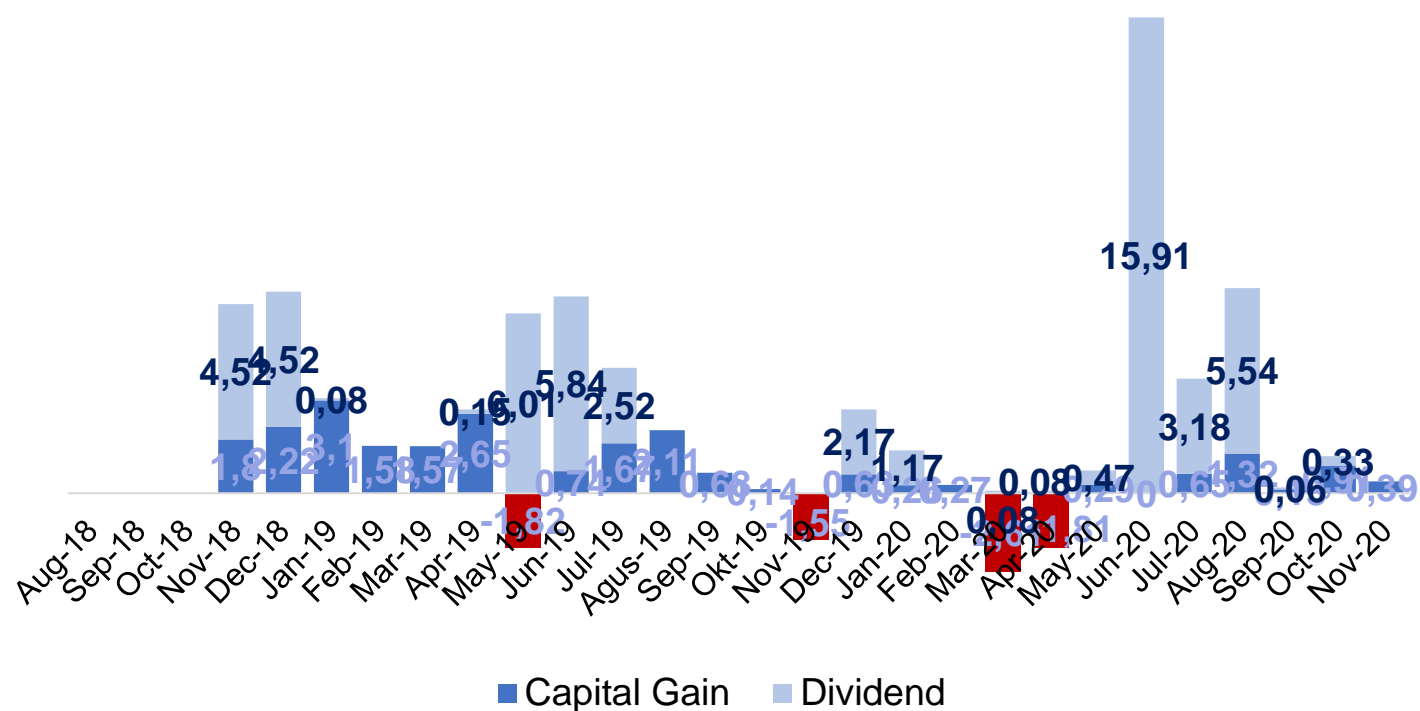

Kami tidak mencatumkan informasi detail komposisi saham-saham yang saat ini masih didalam portofolio karena informasi tersebut untuk jangka panjang dan bersifat sangat rahasia. Sedangkan untuk rincian transaksi distribusi dan dividend dapat dilihat pada halaman berikutnya.

PRIVATE INVESTING ROOM

Berikut kami sajikan rekapan blotter transaksi distribusi pada bulan November 2020.

Open Date	Kode	PV	Accum Price	Dist Price	PL %	Close Date	Impact PV	Realized Growth
13-May-20	BMRI	0,2	4748,66	6300	32,7%	9-Nov-20	0,07	0,39
13-May-20	BMRI	0,2	4748,66	6300	32,7%	10-Nov-20	0,07	
13-May-20	BMRI	0,2	4748,66	6500	36,9%	11-Nov-20	0,07	
25-Sep-20	PNBN	0,2	775,00	960	23,9%	20-Nov-20	0,05	
25-Sep-20	PNBN	0,2	775,00	945	21,9%	23-Nov-20	0,04	
10-Jan-19	KLBF	0,2	1389,07	1502,5	8,2%	23-Nov-20	0,02	
10-Jan-19	KLBF	0,2	1389,07	1502,5	8,2%	24-Nov-20	0,02	
10-Jan-19	KLBF	0,2	1389,07	1487,5	7,1%	25-Nov-20	0,01	
10-Jan-19	KLBF	0,2	1389,07	1480	6,5%	26-Nov-20	0,01	
10-Jan-19	KLBF	0,2	1389,07	1495	7,6%	27-Nov-20	0,02	
10-Jan-19	KLBF	0,2	1389,07	1492,5	7,4%	30-Nov-20	0,01	

Pada bulan November 2020, layanan Private Investing Room telah mendistribusikan sebagian kepemilikan saham BMRI di portofolio. Saham BMRI telah didistribusikan sebanyak 3 kali dengan total sebanyak 0,6pv. Distribusi sebagian saham PNBN sebanyak 2 kali dengan total sebanyak 0,4pv serta distribusi seluruh saham KLBF sebanyak 6 kali dengan total sebanyak 1,2pv. Distribusi saham BMRI, PNBN dan KLBF tersebut berhasil merealisasikan pertumbuhan sebesar 0,39%.

PRIVATE INVESTING ROOM

Pada bulan November 2020, layanan Private Investing Room tidak mendapatkan pembagian dividen dari posisi kepemilikan saham di portofolio. Sehingga PIR belum merealisasikan pertumbuhan dari pembagian dividen.

Floating Growth

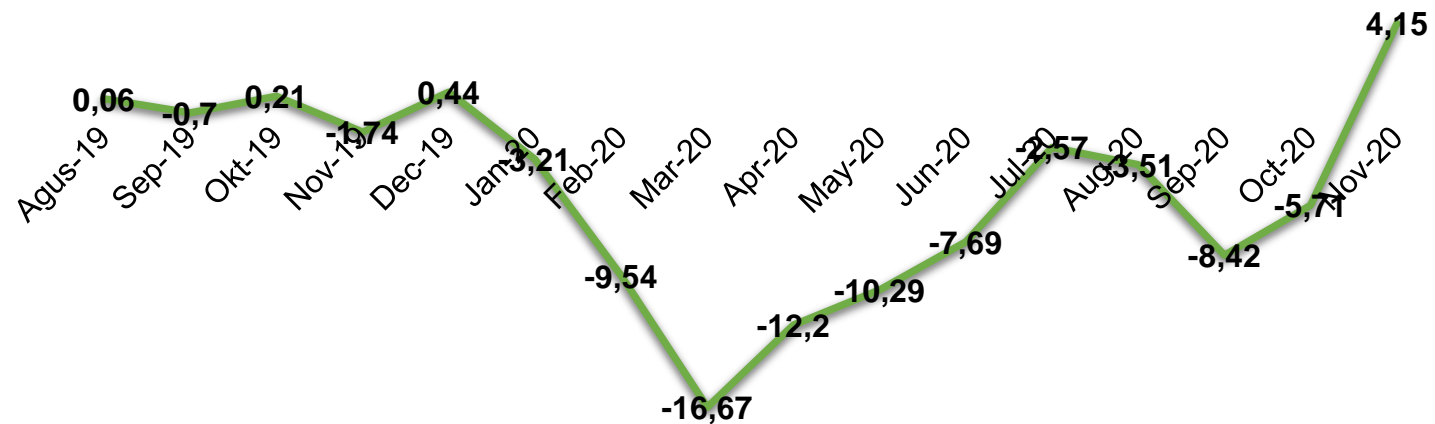

Grafik diatas menggambarkan kinerja Portofolio layanan Private Investing Room Syariah yang masih belum terealisasi (*Floating Growth/Loss*) sejak awal dirilisnya layanan PIRS pada Agustus 2019 sampai November 2020. Pada pencatatan Portofolio November, untuk layanan Private Investing Room Syariah membukukan *Floating Growth* sebesar 4,15%.

Selama layanan PIRS terbentuk, *Floating Growth* tertinggi dicapai pada bulan November 2020 sebesar 4,15% dan *Floating Loss* terendah pada bulan Maret 2020 sebesar -16,67%. Sedangkan untuk mengetahui profit/*loss* yang telah terealisasi kami sajikan dihalaman berikutnya.

PRIVATE INVESTING ROOM SYARIAH

Realized Growth

■ Capital Gain ■ Dividend

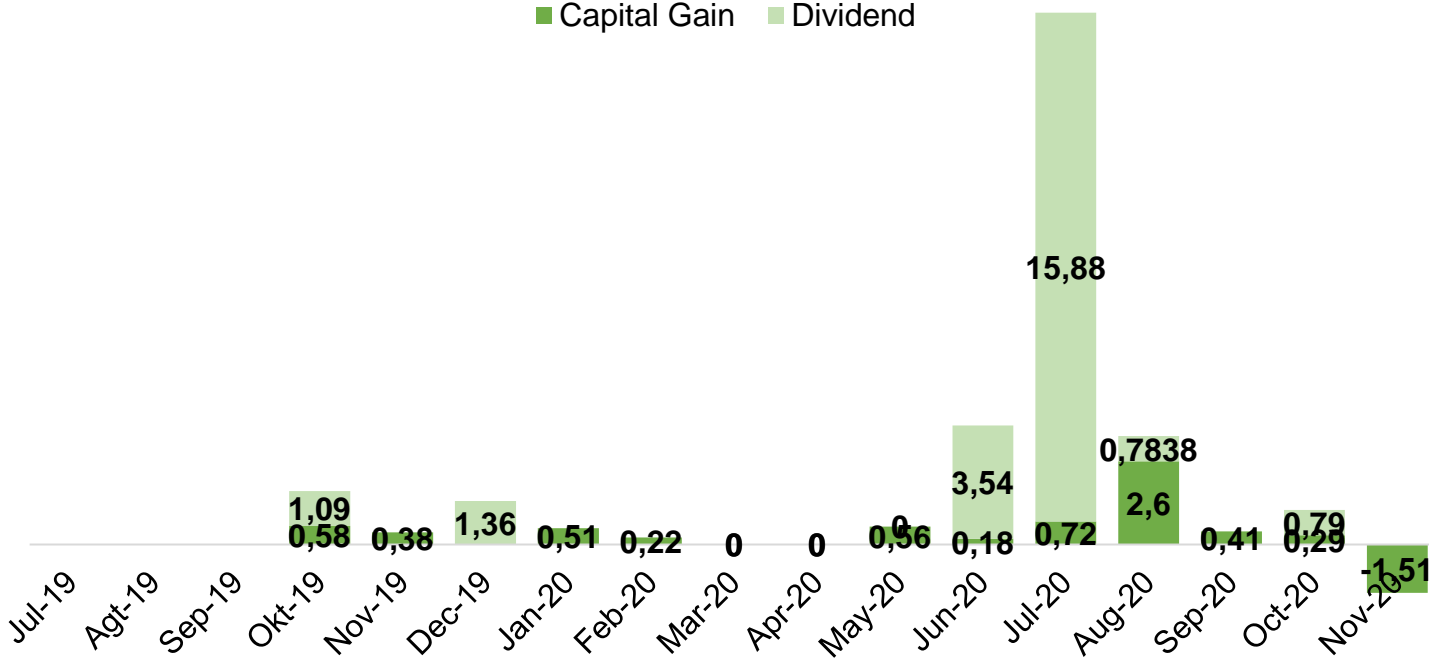

Sepanjang bulan November 2020, Private Investing Room Syariah membukukan total *loss* sebesar -1,51%. Penyusutan tersebut terjadi karena kami sedang melakukan *rebalancing* portofolio. Kegiatan distribusi tersebut tentunya sekaligus membukukan penyusutan sebesar -1,51% karena pada bulan November, layanan Private Investing Room Syariah tidak mendapatkan pembagian dividen.

Kami tidak bisa memberikan informasi detail komposisi saham-saham didalam portofolio karena informasi tersebut untuk jangka panjang dan bersifat sangat rahasia.

PRIVATE INVESTING ROOM SYARIAH

Berikut kami sajikan rekapan blotter transaksi distribusi pada bulan November 2020.

Open Date	Kode	PV	Accum Price	Dist Price	PL %	Close Date	Impact PV	Realized Growth
20-Jan-20	MPMX	0,2	687,02	380	-44,7%	10-Nov-20	-0,09	-1,51
20-Jan-20	MPMX	0,2	687,02	384	-44,1%	11-Nov-20	-0,09	
30-Sep-19	AUTO	0,2	1304,61	922,5	-29,3%	11-Nov-20	-0,06	
20-Jan-20	MPMX	0,2	687,02	381	-44,5%	12-Nov-20	-0,09	
30-Sep-19	AUTO	0,2	1304,61	920	-29,5%	12-Nov-20	-0,06	
20-Jan-20	MPMX	0,2	687,02	383	-44,3%	13-Nov-20	-0,09	
30-Sep-19	AUTO	0,2	1304,61	922,5	-29,3%	13-Nov-20	-0,06	
20-Jan-20	MPMX	0,2	687,02	383	-44,3%	16-Nov-20	-0,09	
30-Sep-19	AUTO	0,2	1304,61	922,5	-29,3%	16-Nov-20	-0,06	
20-Jan-20	MPMX	0,2	687,02	386	-43,8%	17-Nov-20	-0,09	
30-Sep-19	AUTO	0,2	1304,61	935	-28,3%	17-Nov-20	-0,06	
20-Jan-20	MPMX	0,2	687,02	413	-39,9%	18-Nov-20	-0,08	
30-Sep-19	AUTO	0,2	1304,61	937,5	-28,1%	18-Nov-20	-0,06	
20-Jan-20	MPMX	0,2	687,02	402	-41,5%	19-Nov-20	-0,08	
30-Sep-19	AUTO	0,2	1304,61	967,5	-25,8%	19-Nov-20	-0,05	
20-Jan-20	MPMX	0,2	687,02	425	-38,1%	20-Nov-20	-0,08	
30-Sep-19	AUTO	0,2	1304,61	992,5	-23,9%	20-Nov-20	-0,05	
20-Jan-20	MPMX	0,2	687,02	416	-39,4%	23-Nov-20	-0,08	
30-Sep-19	AUTO	0,2	1304,61	1022,5	-21,6%	23-Nov-20	-0,04	
20-Jan-20	MPMX	0,2	687,02	429	-37,6%	24-Nov-20	-0,08	
30-Sep-19	AUTO	0,2	1304,61	1067,5	-18,2%	24-Nov-20	-0,04	
20-Jan-20	MPMX	0,2	687,02	470	-31,6%	25-Nov-20	-0,06	
30-Sep-19	AUTO	0,2	1304,61	1125	-13,8%	25-Nov-20	-0,03	
20-Jan-20	MPMX	0,2	687,02	502,5	-26,9%	26-Nov-20	-0,05	
30-Sep-19	AUTO	0,2	1304,61	1157,5	-11,3%	26-Nov-20	-0,02	

Pada bulan November 2020, layanan Private Investing Room Syariah telah mendistribusikan sebagian kepemilikan saham MPMX dan AUTO di portofolio. Selama bulan November 2020, saham MPMX telah didistribusikan sebanyak 13 kali dengan total *loss* sebesar -1,04pv terhadap total portofolio dengan rata-rata *loss* tiap transaksi sebesar -40,05%. Untuk saham AUTO telah didistribusikan sebanyak 12 kali dengan *loss* sebesar -0,58pv terhadap total portofolio dan rata-rata *loss* transaksi sebesar -24,03%.

PRIVATE INVESTING ROOM SYARIAH

Pada bulan November 2020, layanan Private Investing Room Syariah tidak mendapatkan pembagian dividen dari posisi kepemilikan saham di portofolio. Sehingga PIRS belum merealisasikan pertumbuhan dari pembagian dividen.

KESIMPULAN

BENCHMARK	PROFIT GROWTH
IHSG	+9,44%
YEF PTR	+2,27%
YEF PIR	+0,39%
YEF PIRS	-1,51%

Pada bulan November 2020, IHSG membukukan kinerja positif sebesar +9,44%. Begitu juga dengan ketiga layanan kami mampu mengimbangi kinerja pasar yang diwakilkan oleh IHSG tersebut. Layanan PTR mencatatkan pertumbuhan kinerja sebesar +2,27%. Layanan PIR mencatatkan pertumbuhan sebesar +0,39% sedangkan layanan PIRS mengalami penurunan kinerja sebesar -1,51% karena kedua layanan investasi tersebut tidak mendapatkan pembagian dividen dan PIRS sedang melakukan *rebalancing* portofolio.

Sekian informasi yang dapat kami berikan semoga bermanfaat dan dapat menjadi motivasi untuk lebih baik dimasa yang akan datang. Kami akan senantiasa meningkatkan kualitas panduan supaya member kami mendapatkan hasil trading dan investasi yang lebih baik lagi.

Salam Sukses

YEF

